

2

ทุนวิจัย

ประจำปีงบประมาณ 2562

ในปีงบประมาณ 2562 คณะแพทยศาสตร์
 มีโครงการวิจัยที่ได้รับทุนสนับสนุนจากภายในสถาบัน
 และทุนสนับสนุนจากภายนอกสถาบัน ซึ่งรวมทั้งจากผู้ผลิตเวชภัณฑ์
 จำนวนทั้งสิ้น 271 โครงการ เป็นเงิน 330,085,369.82บาท



มีอาจารย์และนักวิจัยประจำ ที่ได้รับทุนทำวิจัย รวม 245 คน
 จำแนกเป็นแหล่งทุนภายในสถาบัน จำนวน 215 คน
 และภายนอกสถาบัน จำนวน *92 คน

(*อาจารย์ 1 ท่านหากได้รับทุนทั้งภายในและภายนอก ให้นับว่าได้รับทุนจากภายนอก : เกณฑ์จากกองแผนงาน มช.)

ทุนสนับสนุนภายในสถาบัน เป็นเงิน	175 45,285,969	โครงการ บาท
- ทุนสนับสนุนจากคณะฯ เป็นเงิน	160 21,585,969	โครงการ บาท
- ทุนอุทยานวิทยาศาสตร์และเทคโนโลยี มช. เป็นเงิน	2 960,000	โครงการ บาท
- ทุนโครงการพัฒนาศูนย์ความเป็นเลิศ มช. เป็นเงิน	10 20,140,000	โครงการ บาท
- Matching fund คณะสมทบเป็นเงิน	3 2,600,000	โครงการ บาท
ทุนสนับสนุนภายนอกสถาบัน เป็นเงิน	96 284,799,400.82	โครงการ บาท
- แหล่งทุนไม่หวังผลกำไร เป็นเงิน	42 101,646,441	โครงการ บาท
- ผู้ผลิตเวชภัณฑ์ เป็นเงิน	54 183,152,959.82	โครงการ บาท



งบประมาณคณะแพทยศาสตร์ เพื่อเป็นทุนทำวิจัย

คณะแพทยศาสตร์ ได้จัดได้จัดสรรงบประมาณเพื่อสนับสนุนการวิจัยของคณาจารย์และบุคลากรอย่างต่อเนื่องทุกปี ตามตารางที่ 2-1 โดยในปีงบประมาณ 2562 ได้จัดสรรงบประมาณไว้ 30,000,000 บาท สำหรับการวิจัยเป็นเงิน 22,185,969 บาท คิดเป็นร้อยละ 73.95 ของงบประมาณที่ตั้งไว้ ที่เหลือเป็นค่าตอบแทนคณะกรรมการด้านการวิจัยค่านับสนุนการพัฒนาคณะกรรมการชุดต่างๆ ค่าใช้จ่ายในการจัดอบรม/ประชุม/สัมมนา ด้านการวิจัยและค่านับสนุนการพัฒนาบุคลากรด้านการวิจัยตลอดจนการดำเนินงานที่เป็นการสนับสนุนกิจกรรมงานวิจัยเพื่อให้เป็นไปตามยุทธศาสตร์ของคณะฯ

ตารางที่ 2 – 1 งบประมาณคณะแพทยศาสตร์ เพื่อสนับสนุนการทำวิจัย ระหว่างปีงบประมาณ 2558–2562

	2558	2559	2560	2561	2562
งบประมาณใช้จ่าย	14,408,533	18,660,087.50	22,226,683	24,321,081	22,185,969
จำนวนโครงการ	133*	138*	151*	177*	162*

หมายเหตุ *

* ปี 2558 มีทุนสมทบ (Matching fund) ของคณะ จำนวน 2 โครงการ

1. รองศาสตราจารย์ ดร.วิโรจน์ ต้นติเวชอภิกุล 300,000 บาท
2. อาจารย์ ดร.นพ.เกริกวิรัช ศิลปวิทยาทร 300,000 บาท

* ปี 2559 มีทุนสมทบ (Matching fund) ของคณะ จำนวน 1 โครงการ

1. ผู้ช่วยศาสตราจารย์ ดร.ชุติมา ศรีมะเร็ง 300,000 บาท

* ปี 2560 มีทุนสมทบ (Matching fund) ของคณะ จำนวน 3 โครงการ

1. ผู้ช่วยศาสตราจารย์ ดร.อนุสรณ์ ลังกาพินธ์ 300,000 บาท
2. ผู้ช่วยศาสตราจารย์ ดร.จิราภรณ์ ไตจรัส 300,000 บาท
3. รองศาสตราจารย์ ดร.พญ.ลักขณา ไทยเครือ 48,000 บาท

* ปี 2561 มีทุนสมทบ (Matching fund) ของคณะ จำนวน 3 โครงการ

1. รองศาสตราจารย์ นพ.กิตติภัต เจริญขวัญ 300,000 บาท
2. ผู้ช่วยศาสตราจารย์ ดร.วาสนา ปรัชญาสกุล 300,000 บาท
3. ดร.ศิริพงษ์ ปาลี 300,000 บาท

* ปี 2562 มีทุนสมทบ (Matching fund) ของคณะ จำนวน 2 โครงการ

1. รองศาสตราจารย์ ร.รัตนา ทรัพย์บำเรอ 300,000 บาท
2. ผู้ช่วยศาสตราจารย์ ดร.ณรงค์ชัย อัครพรหมพร 300,000 บาท



กราฟที่ 2-1 แสดงจำนวนโครงการวิจัยและจำนวนเงินทุนทั้งภายใน และภายนอก (แหล่งทุนไม่หวังผลกำไร และ ผู้ผลิตเวชภัณฑ์) ประจำปีงบประมาณ 2562

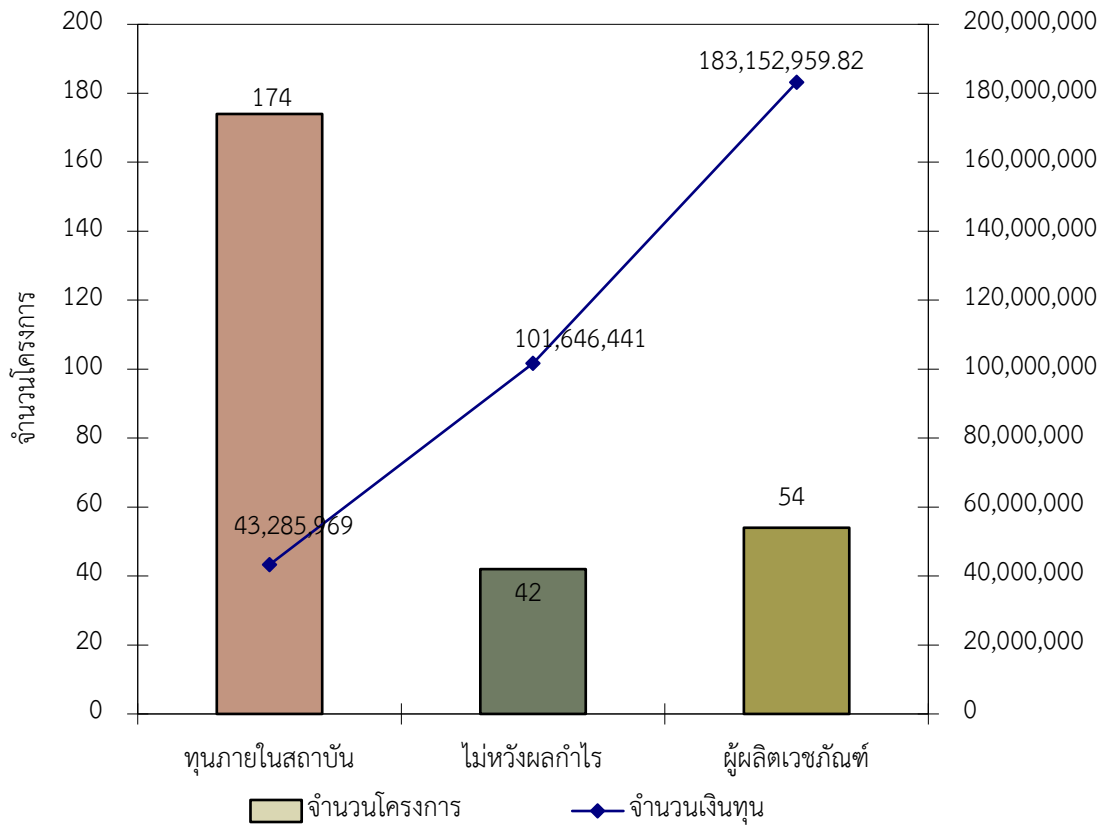

จากกราฟที่ 2 – 1 พบว่าคณะแพทยศาสตร์ มหาวิทยาลัยเชียงใหม่ มีจำนวนโครงการวิจัยรวมทั้งหมด 270 โครงการ งบประมาณเงินทุนที่ได้รับทั้งหมด จำนวน 328,085,369.82 บาท จำแนกได้ดังนี้

- ทุนภายในสถาบัน จำนวน 174 โครงการ งบประมาณเงินทุน จำนวน 43,285,969.00 บาท
- แหล่งทุนไม่หวังผลกำไร จำนวน 42 โครงการ รวมจำนวนเงินทุน จำนวน 101,646,441.00 บาท
- แหล่งทุนผู้ผลิตเวชภัณฑ์ จำนวน 54 โครงการ รวมจำนวนเงินทุน จำนวน 183,152,959.82 บาท