

2

ทุนวิจัย ประจำปีงบประมาณ 2563

ในปีงบประมาณ 2563 คณะแพทยศาสตร์
มีโครงการวิจัยที่ได้รับทุนสนับสนุนจากภายในสถาบัน
และทุนสนับสนุนจากภายนอกสถาบัน ซึ่งรวมทั้งจากผู้ผลิตเวชภัณฑ์
จำนวนทั้งสิ้น 272 โครงการ เป็นเงิน 322,432,145.70 บาท

มีอาจารย์และนักวิจัยประจำ ที่ได้รับทุนทำวิจัย รวม 238 คน
จำแนกเป็นแหล่งทุนภายในสถาบัน จำนวน 205 คน
และภายนอกสถาบัน จำนวน *92 คน

(*อาจารย์ 1 ท่านหากได้รับทุนทั้งภายในและภายนอก ให้นับว่าได้รับทุนจากภายนอก : เกณฑ์จากกองแผนงาน มช.)



ทุนสนับสนุนภายในสถาบัน เป็นเงิน	196 44,234,253.50	โครงการ บาท
- ทุนสนับสนุนจากคณะฯ เป็นเงิน	178 24,304,253.50	โครงการ บาท
- ทุนอุทยานวิทยาศาสตร์และเทคโนโลยี มช. เป็นเงิน	5 2,500,000	โครงการ บาท
- ทุนโครงการพัฒนาศูนย์ความเป็นเลิศ มช. เป็นเงิน	10 13,980,000	โครงการ บาท
- ทุนพัฒนานักวิจัยรุ่นใหม่ เป็นเงิน	1 150,000	โครงการ บาท
- ศูนย์นวัตกรรมอาหารและบรรจุภัณฑ์ มหาวิทยาลัยเชียงใหม่ เป็นเงิน	1 2,200,000	โครงการ บาท
- ทุนโครงการวิชาการรับใช้สังคม	1 1,100,000	โครงการ บาท
ทุนสนับสนุนภายนอกสถาบัน เป็นเงิน	76 278,197,892.20	โครงการ บาท
- แหล่งทุนไม่หวังผลกำไร เป็นเงิน	26 60,942,085	โครงการ บาท
- ผู้ผลิตเวชภัณฑ์ เป็นเงิน	50 217,255,807.20	โครงการ บาท



งบประมาณคณะแพทยศาสตร์ เพื่อเป็นทุนทำวิจัย

คณะแพทยศาสตร์ ได้จัดได้จัดสรรงบประมาณเพื่อสนับสนุนการวิจัยของคณาจารย์และบุคลากรอย่างต่อเนื่องทุกปี ตามตารางที่ 2-1 โดยในปีงบประมาณ 2563 ได้จัดสรรงบประมาณไว้ 35,000,000 บาท สำหรับการวิจัยเป็นเงิน 24,304,253.50 บาท คิดเป็นร้อยละ 69.44 ของงบประมาณที่ตั้งไว้ ที่เหลือเป็นค่าตอบแทนคณะกรรมการด้านการวิจัยค่านับสนุนการพัฒนาคณะกรรมการชุดต่างๆ ค่าใช้จ่ายในการจัดอบรม/ประชุม/สัมมนา ด้านการวิจัยและค่านับสนุนการพัฒนาบุคลากรด้านการวิจัยตลอดจนการดำเนินงานที่เป็นการสนับสนุนกิจกรรมงานวิจัยเพื่อให้เป็นไปตามยุทธศาสตร์ของคณะฯ

ตารางที่ 2 - 1 งบประมาณคณะแพทยศาสตร์ เพื่อสนับสนุนการทำวิจัย ระหว่างปีงบประมาณ 2558-2563

	2558	2559	2560	2561	2562	2563
งบประมาณใช้จ่าย	14,408,533	18,660,087.50	22,226,683	24,321,081	22,185,969	24,304,253.50
จำนวนโครงการ	133*	138*	151*	177*	162*	178

หมายเหตุ *

* ปี 2558 มีทุนสมทบ (Matching fund) ของคณะ จำนวน 2 โครงการ

1. รองศาสตราจารย์ ดร.วิโรจน์ ต้นติเวชอภิกุล 300,000 บาท
2. อาจารย์ ดร.นพ.เกริกวิชัย ศิลปวิทยาทร 300,000 บาท

* ปี 2559 มีทุนสมทบ (Matching fund) ของคณะ จำนวน 1 โครงการ

1. ผู้ช่วยศาสตราจารย์ ดร.ชุตินา ศรีมะเร็ง 300,000 บาท

* ปี 2560 มีทุนสมทบ (Matching fund) ของคณะ จำนวน 3 โครงการ

1. ผู้ช่วยศาสตราจารย์ ดร.อนุสรณ์ ลังกาพันธ์ 300,000 บาท
2. ผู้ช่วยศาสตราจารย์ ดร.จิราภรณ์ ไตรรัตน์ 300,000 บาท
3. รองศาสตราจารย์ ดร.พญ.ลักขณา ไทยเครือ 48,000 บาท

* ปี 2561 มีทุนสมทบ (Matching fund) ของคณะ จำนวน 3 โครงการ

1. รองศาสตราจารย์ นพ.กิตติภัต เจริญขวัญ 300,000 บาท
2. ผู้ช่วยศาสตราจารย์ ดร.วาสนา ปรัชญาสกุล 300,000 บาท
3. ดร.ศิริพงษ์ ปาลี 300,000 บาท

* ปี 2562 มีทุนสมทบ (Matching fund) ของคณะ จำนวน 2 โครงการ

1. รองศาสตราจารย์ ร.รัตนา ทรัพย์บำรุง 300,000 บาท
2. ผู้ช่วยศาสตราจารย์ ดร.ณรงค์ชัย อัครพรหมพร 300,000 บาท



กราฟที่ 2-1 แสดงจำนวนโครงการวิจัยและจำนวนเงินทุนทั้งภายใน และภายนอก (แหล่งทุนไม่หวังผลกำไร และ ผู้ผลิตเวชภัณฑ์) ประจำปีงบประมาณ 2563

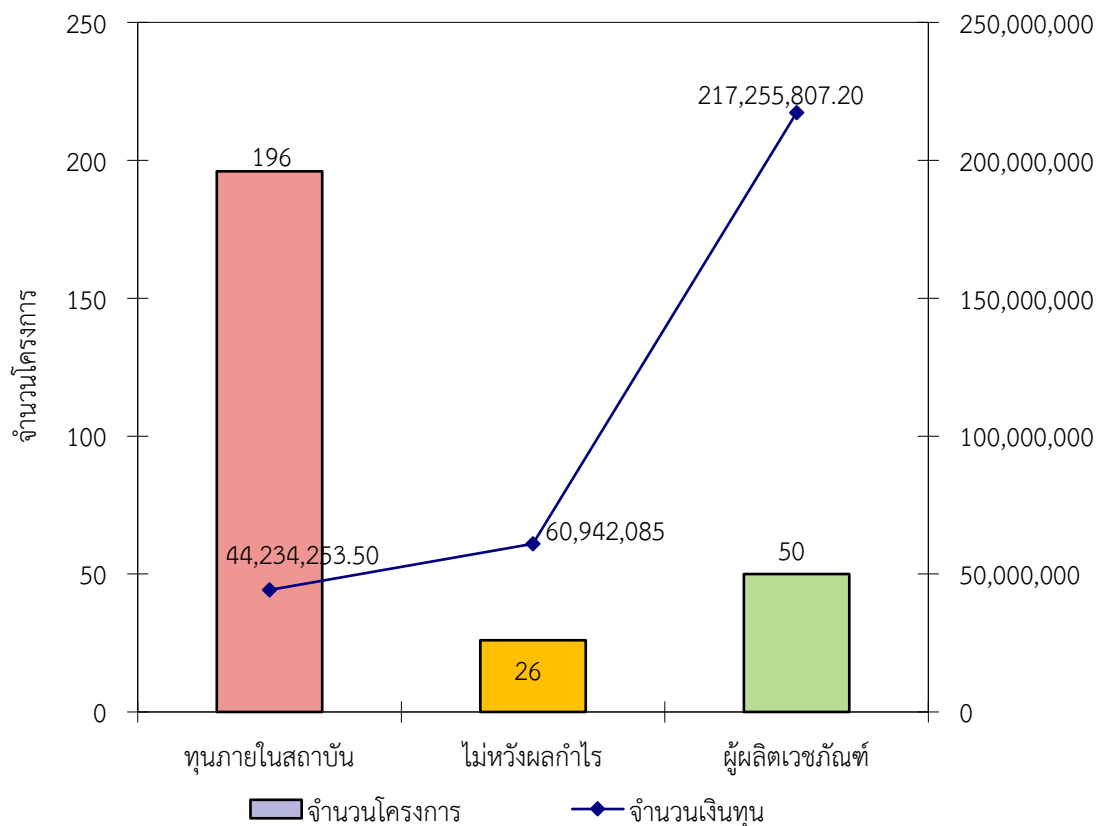

จากกราฟที่ 2 – 1 พบว่าคณะแพทยศาสตร์ มหาวิทยาลัยเชียงใหม่ มีจำนวนโครงการวิจัยรวมทั้งหมด 272 โครงการ งบประมาณเงินทุนที่ได้รับทั้งหมด จำนวน 322,432,145.70 บาท จำแนกได้ดังนี้

- ทุนภายในสถาบัน จำนวน 196 โครงการ งบประมาณเงินทุน จำนวน 44,234,253.50 บาท
- แหล่งทุนไม่หวังผลกำไร จำนวน 26 โครงการ รวมจำนวนเงินทุน จำนวน 60,942,085.00 บาท
- แหล่งทุนผู้ผลิตเวชภัณฑ์ จำนวน 50 โครงการ รวมจำนวนเงินทุน จำนวน 217,255,807.20 บาท