

ทุนวิจัย ประจำปีงบประมาณ 2559



ในปีงบประมาณ 2559 คณะแพทยศาสตร์มีโครงการวิจัยที่ได้รับทุนสนับสนุนจากภายในสถาบัน และทุนสนับสนุนจากภายนอกสถาบันซึ่งรวมทั้งจากผู้ผลิตเวชภัณฑ์จำนวนทั้งสิ้น 251 โครงการ เป็นเงิน 194,560,741.88

บาท

มีอาจารย์และนักวิจัยประจำที่ได้รับทุนทำวิจัยรวม 266 คน จำแนกเป็นแหล่งทุนภายในสถาบันจำนวน 187 คน และภายนอกสถาบัน จำนวน* 155 คน

(*อาจารย์ 1 ท่านหากได้รับทุนทั้งภายในและภายนอก ให้นับว่าได้รับทุนจากภายนอก : เกณฑ์จากกองแผนงาน มช.)

• ทุนสนับสนุนภายในสถาบัน	151*	โครงการ
เป็นเงิน	31,296,087.50	บาท
- ทุนสนับสนุนจากคณะ	137	โครงการ
เป็นเงิน	18,360,087.50	บาท
- งบประมาณแผ่นดิน	11	โครงการ
เป็นเงิน	9,826,000	บาท
- ทุน มช.	1	โครงการ
เป็นเงิน	1,310,000	บาท
- ทุนโครงการพัฒนาศูนย์ความเป็นเลิศ มช.	1	โครงการ
เป็นเงิน	1,500,000	บาท
- *ทุนสมทบ	1	โครงการ
เป็นเงิน	300,000	บาท
• ทุนสนับสนุนภายนอกสถาบัน	100	โครงการ
เป็นเงิน	163,264,654.38	บาท
- แหล่งทุนไม่หวังผลกำไร	35	โครงการ
เป็นเงิน	36,953,625	บาท
- ผู้ผลิตเวชภัณฑ์	65	โครงการ
เป็นเงิน	126,311,029.38	บาท

งบประมาณคณะแพทยศาสตร์เพื่อเป็นทุนทำวิจัย

คณะฯ ได้จัดสรรงบประมาณเพื่อสนับสนุนการวิจัยของคณาจารย์และบุคลากรอย่างต่อเนื่องทุกปี (ตารางที่ 2 – 1) โดยในปีงบประมาณ 2559 ได้จัดสรรงบประมาณไว้ 30,000,000 บาท สำหรับการทำวิจัยเป็นเงิน 18,360,087.50 บาท คิดเป็นร้อยละ 61.20 ของงบประมาณที่ตั้งไว้ที่เหลือเป็นค่าตอบแทนคณะกรรมการด้านการวิจัย ค่าสนับสนุนการพัฒนาคณะกรรมการชุดต่างๆ ค่าสนับสนุนการตีพิมพ์ผลงานวิจัย ค่าสนับสนุนการจัดสัมมนาการวิจัยระดับภาควิชาและกิจกรรมเครือข่าย ค่าใช้จ่ายในการจัดอบรม/ประชุม/สัมมนาด้านการวิจัย และค่าสนับสนุนการพัฒนาบุคลากรด้านการวิจัย ตลอดจนการดำเนินงานที่เป็นการสนับสนุนกิจกรรมงานวิจัยเพื่อให้เป็นไปตามยุทธศาสตร์ของคณะฯ

ตารางที่ 2 – 1 งบประมาณคณะแพทยศาสตร์เพื่อสนับสนุนการทำวิจัย ระหว่างปีงบประมาณ 2554-2559

	2554	2555	2556	2557	2558	2559
งบประมาณที่ตั้งไว้	20,000,000	30,000,000	30,000,000	30,000,000	30,000,000	30,000,000
งบประมาณใช้จ่าย	10,968,834	21,964,334.50	23,630,569.15	13,695,124	14,408,533	18,660,087.50
จำนวนโครงการ	63	144	164	130	133*	138*

หมายเหตุ

ปี 2555 มีทุนสมทบ(Matching fund)ของคณะ จำนวน 2 โครงการ 1. ศ.นพ.กิตติพันธุ์ ฤกษ์เกษม 164,166.50 บาท และรศ.ดร.กานแก้ว สุคนธ์สรรพ 200,000 บาท

ปี 2556 มีทุนสมทบ(Matching fund)ของคณะ จำนวน 1 โครงการ รศ.พญ.สุชญา ศิลป์วิไลรัตน์ 200,000 บาท

* ปี 2558 มีทุนสมทบ(Matching fund)ของคณะ จำนวน 2 โครงการ 1. รศ.ดร.วิโรจน์ ต้นดีเวชอภิกุล 300,000 บาท และ อ.ดร.นพ.เกริกวิชัย ศิลปวิทยาทร 300,000 บาท

* ปี 2559 มีทุนสมทบ(Matching fund)ของคณะ จำนวน 1 โครงการ ผศ.ดร.ชุติมา ศรีมะเร็ง 300,000 บาท

กราฟที่ 2 – 1 แสดงจำนวนโครงการวิจัยและจำนวนเงินทุนทั้งภายใน และภายนอก(แหล่งทุนไม่หวังผลกำไร และผู้ผลิตเวชภัณฑ์) ปีงบประมาณ 2559

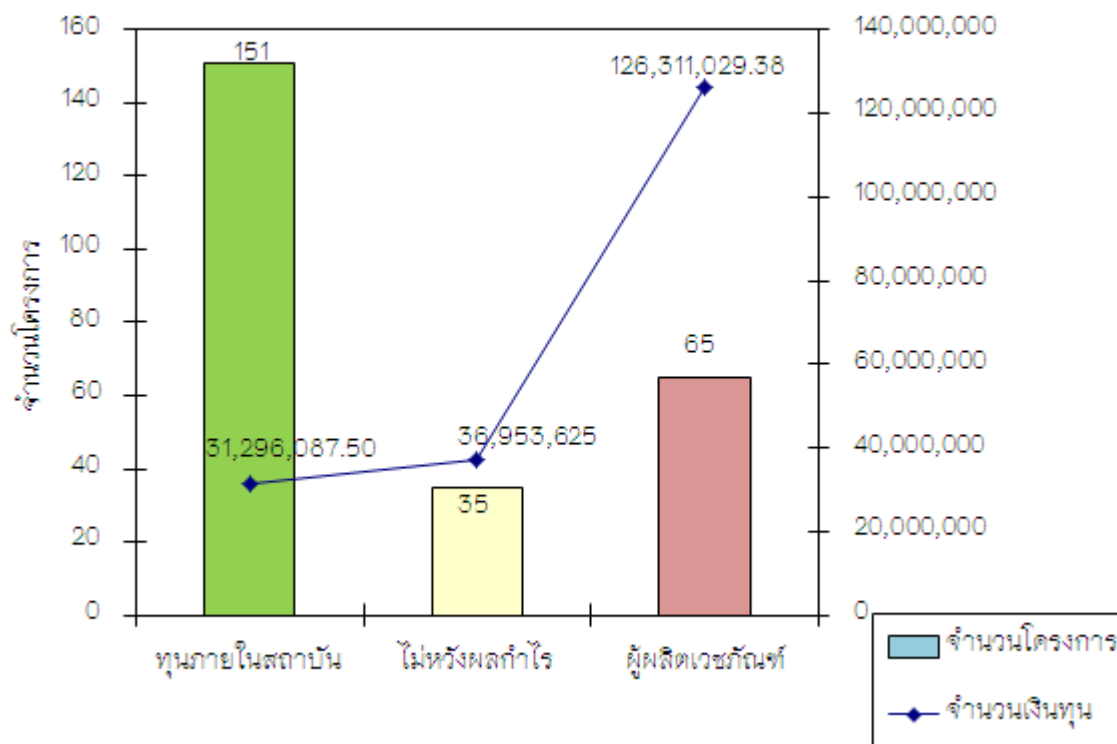

จากกราฟที่ 2 – 1 พบว่าจำนวนโครงการวิจัยทั้งหมดมี 251 โครงการ จำแนกเป็นทุนภายในสถาบัน 151 โครงการ รวมจำนวนเงินทุน 31,296,087.50 บาท จากแหล่งทุนไม่หวังผลกำไร 35 โครงการ รวมจำนวนเงินทุน 36,953,625 บาท และจากผู้ผลิตเวชภัณฑ์ 65 โครงการ รวมจำนวนเงินทุน 126,311,029.38 บาท