

ทุนวิจัย ประจำปีงบประมาณ 2558



ในปีงบประมาณ 2558 คณะแพทยศาสตร์มีโครงการวิจัยที่ได้รับทุนสนับสนุนจากภายในสถาบัน และทุนสนับสนุนจากภายนอกสถาบันซึ่งรวมทั้งจากผู้ผลิตเวชภัณฑ์ จำนวนทั้งสิ้น 259 โครงการ เป็นเงิน 208,529,362.30 บาท

มีอาจารย์และนักวิจัยประจำที่ได้รับทุนทำวิจัยรวม 231 คน จำแนกเป็นแหล่งทุนภายในสถาบันจำนวน 159 คน และภายนอกสถาบัน จำนวน* 147 คน

(*อาจารย์ 1 ท่านหากได้รับทุนทั้งภายในและภายนอก ให้นับว่าได้รับทุนจากภายนอก :เกณฑ์จากกองแผนงาน มช.)

• ทุนสนับสนุนภายในสถาบัน	152*	โครงการ
เป็นเงิน	29,975,533	บาท
<hr/>		
- ทุนสนับสนุนจากคณะฯ	131	โครงการ
เป็นเงิน	13,808,533	บาท
- งบประมาณแผ่นดิน	8	โครงการ
เป็นเงิน	8,205,000	บาท
- ทุนพัฒนานักวิจัยรุ่นใหม่ มช.	1	โครงการ
เป็นเงิน	100,000	บาท
- ทุนพัฒนานักวิจัยรุ่นกลาง มช.	3	โครงการ
เป็นเงิน	580,000	บาท
- ทุนมช.สนับสนุนศูนย์วิจัยและกลุ่มวิจัย	7	โครงการ
เป็นเงิน	6,682,000	บาท
- *ทุนสมทบ	2	โครงการ
เป็นเงิน	600,000	บาท
<hr/>		
• ทุนสนับสนุนภายนอกสถาบัน	107	โครงการ
เป็นเงิน	178,553,829.30	บาท
<hr/>		
- แหล่งทุนไม่หวังผลกำไร	45	โครงการ
เป็นเงิน	92,569,718	บาท
- ผู้ผลิตเวชภัณฑ์	62	โครงการ
เป็นเงิน	85,984,111.30	บาท

งบประมาณคณะแพทยศาสตร์เพื่อเป็นทุนทำวิจัย

คณะฯ ได้จัดสรรงบประมาณเพื่อสนับสนุนการวิจัยของคณาจารย์และบุคลากรอย่างต่อเนื่องทุกปี (ตารางที่ 2 – 1) โดยในปีงบประมาณ 2558 ได้จัดสรรงบประมาณไว้ 30,000,000 บาท สำหรับการทำวิจัยเป็นเงิน 14,408,533 บาท คิดเป็นร้อยละ 48.03 ของงบประมาณที่ตั้งไว้ที่เหลือเป็นค่าตอบแทนคณะกรรมการด้านการวิจัย ค่าสนับสนุนการพัฒนาคณะกรรมการชุดต่างๆ ค่าสนับสนุนการตีพิมพ์ผลงานวิจัย ค่าสนับสนุนการจัดสัมมนาการวิจัยระดับภาควิชาและกิจกรรมเครือข่าย ค่าใช้จ่ายในการจัดอบรม/ประชุม/สัมมนาด้านการวิจัย และค่าสนับสนุนการพัฒนาบุคลากรด้านการวิจัย ตลอดจนการดำเนินงานที่เป็นการสนับสนุนกิจกรรมงานวิจัยเพื่อให้เป็นไปตามยุทธศาสตร์ของคณะฯ

ตารางที่ 2 – 1 งบประมาณคณะแพทยศาสตร์เพื่อสนับสนุนการทำวิจัย ระหว่างปีงบประมาณ 2553-2558

	2553	2554	2555	2556	2557	2558
งบประมาณที่ตั้งไว้	20,000,000	20,000,000	30,000,000	30,000,000	30,000,000	30,000,000
งบประมาณใช้จ่าย	15,792,248.68	10,968,834	21,964,334.50	23,630,569.15	13,695,124	14,408,533
จำนวนโครงการ	69	63	144	164	130	133*

หมายเหตุ

ตั้งแต่ปี 2553 ได้นับรวมทุนวิจัยดังกล่าว ซึ่งในปี 2553 มีทุนวิจัยมะเร็ง ศ.นพ.ทาเคโอะ วาดะ จำนวน 1 ทุน เป็นเงิน 27,000 บาท

ปี 2555 มีทุนสมทบ(Matching fund)ของคณะ จำนวน 2 โครงการ 1. ศ.นพ.กิตติพันธุ์ ฤกษ์เกษม 164,166.50 บาท และรศ.ดร.กานแก้ว สุคนธสรณ์ 200,000 บาท

ปี 2556 มีทุนสมทบ(Matching fund)ของคณะ จำนวน 1 โครงการ รศ.พญ.สุชญา ศิลป์วิไลรัตน์ 200,000 บาท

* ปี 2558 มีทุนสมทบ(Matching fund)ของคณะ จำนวน 2 โครงการ 1. รศ.ดร.วิโรจน์ ตันติเวชอภิกุล 300,000 บาท และ อ.ดร.นพ.เกริกวิชัย ศิลปวิทยาทร 300,000 บาท

กราฟที่ 2 – 1 แสดงจำนวนโครงการวิจัยและจำนวนเงินทุนทั้งภายใน และภายนอก(แหล่งทุนไม่หวังผลกำไร และผู้ผลิตเวชภัณฑ์) ปีงบประมาณ 2558

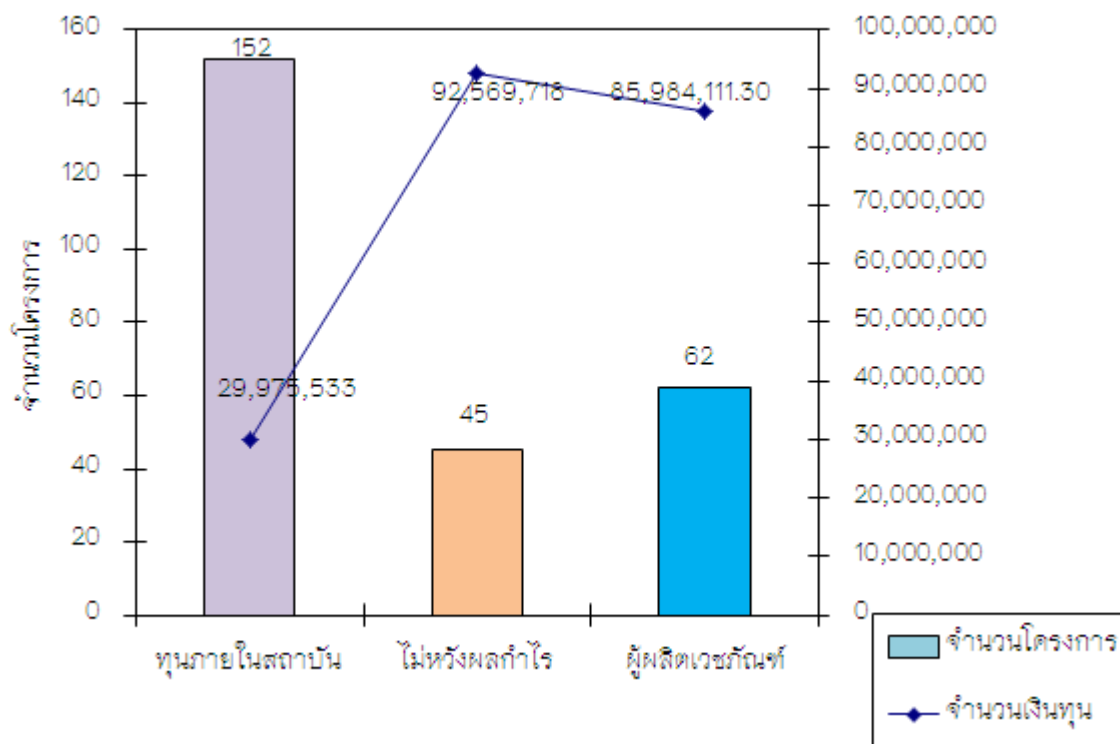

จากกราฟที่ 2 – 1 พบว่าจำนวนโครงการวิจัยทั้งหมดมี 259 โครงการ จำแนกเป็นทุนภายในสถาบัน 152 โครงการ รวมจำนวนเงินทุน 29,975,533 บาท จากแหล่งทุนไม่หวังผลกำไร 45 โครงการ รวมจำนวนเงินทุน 92,569,718 บาท และจากผู้ผลิตเวชภัณฑ์ 62 โครงการ รวมจำนวนเงินทุน 85,984,111.30 บาท