

ทุนวิจัย ประจำปีงบประมาณ 2557



ในปีงบประมาณ 2557 คณะแพทยศาสตร์มีโครงการวิจัยที่ได้รับทุนสนับสนุนจากภายในสถาบัน และทุนสนับสนุนจากภายนอกสถาบันซึ่งรวมทั้งจากผู้ผลิตเภสัชภัณฑ์ จำนวนทั้งสิ้น 222 โครงการ เป็นเงิน 135,601,773.40 บาท

มีอาจารย์และนักวิจัยประจำที่ได้รับทุนทำวิจัยรวม 263 คน จำแนกเป็นแหล่งทุนภายในสถาบันจำนวน 125 คน และภายนอกสถาบัน จำนวน* 139 คน(*อาจารย์ 1 ท่านหากได้รับทุนทั้งภายในและภายนอก ให้นับว่าได้รับทุนจากภายนอก : เกณฑ์จากกองแผนงาน มช.)

• ทุนสนับสนุนภายในสถาบัน	141	โครงการ
เป็นเงิน	22,989,924	บาท
<hr/>		
- ทุนสนับสนุนจากคณะฯ	130	โครงการ
เป็นเงิน	13,695,124	บาท
- งบประมาณแผ่นดิน	7	โครงการ
เป็นเงิน	7,494,800	บาท
- ทุนพัฒนานักวิจัยรุ่นใหม่ มช.	1	โครงการ
เป็นเงิน	100,000	บาท
- ทุนพัฒนานักวิจัยรุ่นกลาง มช.	1	โครงการ
เป็นเงิน	200,000	บาท
- มช. (ทุนศูนย์ความเป็นเลิศ)	2	โครงการ
เป็นเงิน	1,500,000	บาท
<hr/>		
• ทุนสนับสนุนภายนอกสถาบัน	81	โครงการ
เป็นเงิน	112,611,849.40	บาท
<hr/>		
- แหล่งทุนไม่หวังผลกำไร	23	โครงการ
เป็นเงิน	37,316,830	บาท
- ผู้ผลิตเภสัชภัณฑ์	58	โครงการ
เป็นเงิน	75,295,019.40	บาท
<hr/>		

งบประมาณคณะแพทยศาสตร์เพื่อเป็นทุนทำวิจัย

คณะฯ ได้จัดสรรงบประมาณเพื่อสนับสนุนการวิจัยของคณาจารย์และบุคลากรอย่างต่อเนื่องทุกปี (ตารางที่ 2 – 1) โดยในปีงบประมาณ 2557 ได้จัดสรรงบประมาณไว้ 30,000,000 บาท สำหรับการทำวิจัยเป็นเงิน 13,695,124 บาท คิดเป็นร้อยละ 45.65 ของงบประมาณที่ตั้งไว้ที่เหลือเป็นค่าตอบแทนคณะกรรมการด้านการวิจัย ค่าสนับสนุนการพัฒนาคณะกรรมการชุดต่างๆ ค่าสนับสนุนการตีพิมพ์ผลงานวิจัย ค่าสนับสนุนการจัดสัมมนาการวิจัยระดับภาควิชาและกิจกรรมเครือข่าย ค่าใช้จ่ายในการจัดอบรม/ประชุม/สัมมนาด้านการวิจัย ค่าสนับสนุนการพัฒนาศูนย์การเรียนรู้และการสนับสนุนค่าใช้จ่ายในการเดินทางของนักวิจัยที่ทำร่วมกับ CRCN ตลอดจนการดำเนินงานที่เป็นการสนับสนุนกิจกรรมงานวิจัยเพื่อให้เป็นไปตามยุทธศาสตร์ของคณะฯ

ตารางที่ 2 – 1 งบประมาณคณะแพทยศาสตร์เพื่อสนับสนุนการทำวิจัย ระหว่างปีงบประมาณ 2553–2557

	2553	2554	2555	2556	2557
งบประมาณที่ตั้งไว้	20,000,000	20,000,000	30,000,000	30,000,000	30,000,000
งบประมาณใช้จ่าย	15,792,248.68	10,968,834	21,964,334.50	23,630,569.15	13,695,124
จำนวนโครงการ*	69	63	144	164	130

หมายเหตุ

ตั้งแต่ปี 2553 ได้นับรวมทุนวิจัยดังกล่าว ซึ่งในปี 2553 มีทุนวิจัยมะเร็ง ศ.นพ.ทาเคโอะ วาดะ จำนวน 1 ทุน เป็นเงิน 27,000 บาท

ปี 2555 มีทุนสมทบ(Matching fund)ของคณะ จำนวน 2 โครงการ 1. ศ.นพ.กิตติพันธุ์ ฤกษ์เกษม 164,166.50 บาท และรศ.ดร.กานแก้ว สุคนธ์สรรพ 200,000 บาท

ปี 2556 มีทุนสมทบ(Matching fund)ของคณะ จำนวน 1 โครงการ รศ.พญ.สุชญา ศิลป์วิไลรัตน์ 200,000 บาท

กราฟที่ 2 – 1 แสดงจำนวนโครงการวิจัยและจำนวนเงินทุนทั้งภายใน และภายนอก(แหล่งทุนไม่หวังผลกำไร และผู้ผลิตเภสัชภัณฑ์) ปีงบประมาณ 2557

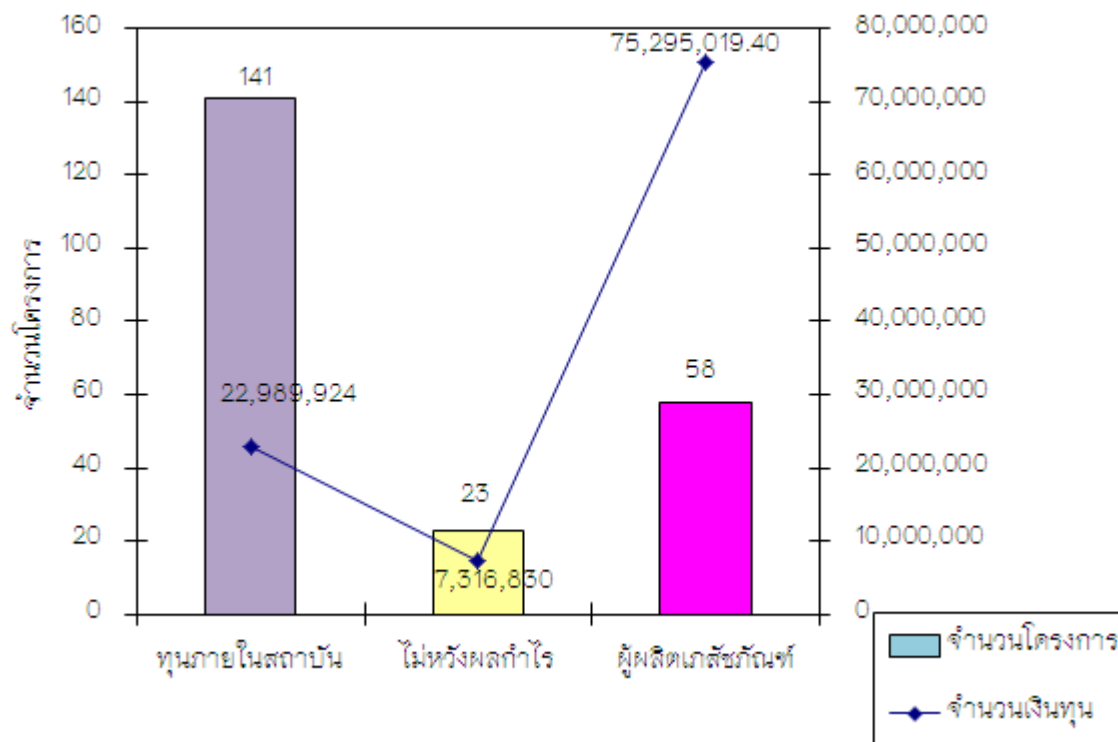

2. ข้อมูลทุนวิจัย

จากกราฟที่ 2 – 1 พบว่าจำนวนโครงการวิจัยทั้งหมดมี 222 โครงการ จำแนกเป็นทุนภายในสถาบัน 141 โครงการ รวมจำนวนเงินทุน 22,989,924 บาท จากแหล่งทุนไม่หวังผลกำไร 23 โครงการ รวมจำนวนเงินทุน 7,316,830 บาท และจากผู้ผลิตเภสัชภัณฑ์ 58 โครงการ รวมจำนวนเงินทุน 75,295,019.40 บาท