

ทุนวิจัย

ประจำปีงบประมาณ 2556



ในปีงบประมาณ 2556 คณะแพทยศาสตร์มีโครงการวิจัยที่ได้รับทุนสนับสนุนจากภายในสถาบัน และทุนสนับสนุนจากภายนอกสถาบันซึ่งรวมทั้งจากผู้ผลิตเภสัชภัณฑ์ จำนวนทั้งสิ้น 277 โครงการ เป็นเงิน 155,142,435.25 บาท

มีอาจารย์และนักวิจัยประจำที่ได้รับทุนทำวิจัยรวม 282 คน จำแนกเป็นแหล่งทุนภายในสถาบันจำนวน 153 คน และภายนอกสถาบันจำนวน* 143 คน (*อาจารย์ 1 ท่านหากได้รับทุนทั้งภายในและภายนอก ให้นับว่าได้รับทุนจากภายนอก : เกณฑ์จากกองแผนงาน มช.)

• ทุนสนับสนุนภายในสถาบัน	181	โครงการ
เป็นเงิน	36,748,918.15	บาท
- ทุนสนับสนุนจากคณะฯ	163	โครงการ
เป็นเงิน	23,430,569.15	บาท
- งบประมาณแผ่นดิน	8	โครงการ
เป็นเงิน	8,139,200	บาท
- ทุนพัฒนานักวิจัยรุ่นใหม่ มช.	2	โครงการ
เป็นเงิน	200,000	บาท
- ทุนพัฒนาศักยภาพอาจารย์รุ่นใหม่ สกว.	3	โครงการ
เป็นเงิน	480,000	บาท
- มช. (มหาวิทยาลัยวิจัยแห่งชาติ (NRU)	3	โครงการ
เป็นเงิน	4,099,149	บาท
- ทุนสมทบ(Matching fund)	2	โครงการ
เป็นเงิน	400,000	บาท
• คณะสมทบ	1	โครงการ
เป็นเงิน	200,000	บาท
• มช.สมทบ	1	โครงการ
เป็นเงิน	200,000	บาท
• ทุนสนับสนุนภายนอกสถาบัน	96	โครงการ
เป็นเงิน	118,393,517.10	บาท
- แหล่งทุนไม่หวังผลกำไร	32	โครงการ
เป็นเงิน	28,246,010.50	บาท
- ผู้ผลิตเภสัชภัณฑ์	64	โครงการ
เป็นเงิน	90,147,506.60	บาท

งบประมาณคณะแพทยศาสตร์เพื่อเป็นทุนทำวิจัย

คณะฯ ได้จัดสรรงบประมาณเพื่อสนับสนุนการวิจัยของคณาจารย์และบุคลากรอย่างต่อเนื่องทุกปี (ตารางที่ 2 – 1) โดยในปีงบประมาณ 2556 ได้จัดสรรงบประมาณไว้ 30,000,000 บาท สำหรับการทำวิจัยเป็นเงิน 23,630,569.15 บาท คิดเป็นร้อยละ 78.77 ของงบประมาณที่ตั้งไว้ที่เหลือเป็นค่าตอบแทนคณะกรรมการด้านการวิจัย ค่าสนับสนุนการพัฒนาคณะกรรมการชุดต่างๆ ค่าสนับสนุนการตีพิมพ์ผลงานวิจัย ค่าสนับสนุนการจัดสัมมนาการวิจัยระดับภาคีวิชาและกิจกรรมเครือข่าย ค่าใช้จ่ายในการจัดอบรม/ประชุม/สัมมนาด้านการวิจัย ค่าสนับสนุนการพัฒนาศูนย์การเรียนรู้และการสนับสนุนค่าใช้จ่ายในการเดินทางของนักวิจัยที่ทำร่วมกับ CRCN ตลอดจนการดำเนินงานที่เป็นการสนับสนุนกิจกรรมงานวิจัยเพื่อให้เป็นไปตามยุทธศาสตร์ของคณะฯ

ตารางที่ 2 – 1 งบประมาณคณะแพทยศาสตร์เพื่อสนับสนุนการทำวิจัย ระหว่างปีงบประมาณ 2552-2556

	2552	2553	2554	2555	2556
งบประมาณที่ตั้งไว้	20,000,000	20,000,000	20,000,000	30,000,000	30,000,000
งบประมาณใช้จ่าย	7,144,820.46	15,792,248.68	10,968,834	21,964,334.50	23,630,569.15
จำนวนโครงการ*	57	69	63	144	164

หมายเหตุ

*ปี 2552 ไม่นับรวมทุนจุลวิจัยฯ ทุนวิจัย นพ.สมานฯ ทุนวิจัยมะเร็ง ศ.นพ.ทาเคโอะ วาตะ ตั้งแต่ปี 2553 ได้นับรวมทุนวิจัยดังกล่าว ซึ่งในปี 2553 มีทุนวิจัยมะเร็ง ศ.นพ.ทาเคโอะ วาตะ จำนวน 1 ทุน เป็นเงิน 27,000 บาท

ปี 2555 มีทุนสมทบ(Matching fund)ของคณะ จำนวน 2 โครงการ 1. ศ.นพ.กิตติพันธุ์ ฤกษ์เกษม 164,166.50 บาท และรศ.ดร.กานแก้ว สุคนธ์สรรพ 200,000 บาท

ปี 2556 มีทุนสมทบ(Matching fund)ของคณะ จำนวน 1 โครงการ รศ.พญ.สุชญา ศิลป์วิไลรัตน์ 200,000 บาท

กราฟที่ 2 – 1 แสดงจำนวนโครงการวิจัยและจำนวนเงินทุนทั้งภายใน และภายนอก(แหล่งทุนไม่หวังผลกำไร และผู้ผลิตเภสัชภัณฑ์) ปีงบประมาณ 2556

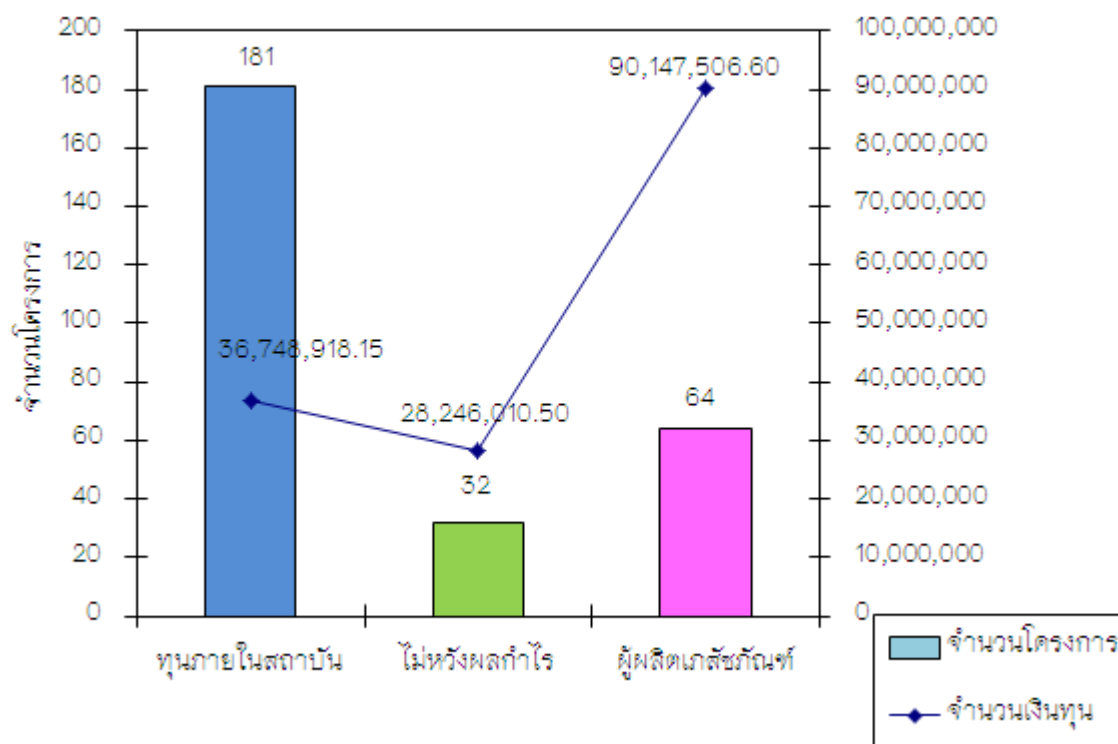

2. ข้อมูลทุนวิจัย

จากกราฟที่ 2 – 1 พบว่าจำนวนโครงการวิจัยทั้งหมดมี 277 โครงการ จำแนกเป็นทุนภายในสถาบัน 181 โครงการ รวมจำนวนเงินทุน 36,748,918.15 บาท จากแหล่งทุนไม่หวังผลกำไร 32 โครงการ รวมจำนวนเงินทุน 28,246,010.50 บาท และจากผู้ผลิตเภสัชภัณฑ์ 64 โครงการ รวมจำนวนเงินทุน 90,147,506.60 บาท