

## ข้อมูลทุนวิจัย ประจำปีงบประมาณ 2555

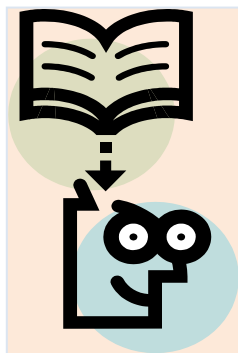

ในปีงบประมาณ 2555 คณะแพทยศาสตร์มีโครงการวิจัยที่ได้รับทุนสนับสนุนจากภายในสถาบัน และทุนสนับสนุนจากภายนอกสถาบันซึ่งรวมทั้งจากผู้ผลิตเภสัชภัณฑ์ จำนวนทั้งสิ้น 272 โครงการ เป็นเงิน 173,458,238.10 บาท

มีอาจารย์และนักวิจัยประจำที่ได้รับทุนทำวิจัยจากแหล่งทุนภายในและภายนอกจำนวน 222 คน

• ทุนสนับสนุนภายในสถาบัน	154	โครงการ
เป็นเงิน	28,429,134.50	บาท
- ทุนสนับสนุนจากคณะฯ	142	โครงการ
เป็นเงิน	21,600,168	บาท
- งบประมาณแผ่นดิน	7	โครงการ
เป็นเงิน	5,984,800	บาท
- ทุนสมทบ(Matching fund)	5	โครงการ
เป็นเงิน	844,166.50	บาท
• คณะสมทบ	2	โครงการ
เป็นเงิน	364,166.50	บาท
• มช.สมทบ	3	โครงการ
เป็นเงิน	480,000	บาท
• ทุนสนับสนุนภายนอกสถาบัน	118	โครงการ
เป็นเงิน	145,029,103.60	บาท
- แหล่งทุนไม่หวังผลกำไร	60	โครงการ
เป็นเงิน	85,141,738	บาท
- ผู้ผลิตเภสัชภัณฑ์	58	โครงการ
เป็นเงิน	59,887,365.60	บาท

### งบประมาณคณะแพทยศาสตร์เพื่อเป็นทุนทำวิจัย

คณะฯ ได้จัดสรรงบประมาณเพื่อสนับสนุนการวิจัยของคณาจารย์และบุคลากรอย่างต่อเนื่องทุกปี (ตารางที่ 2 – 1) โดยในปีงบประมาณ 2554 ได้จัดสรรงบประมาณไว้ 30,000,000 บาท ใช้ไปสำหรับการทำวิจัยเป็นเงิน 21,964,334.50 บาท คิดเป็นร้อยละ 73.21 ของงบประมาณที่ตั้งไว้ที่เหลือเป็นค่าตอบแทนคณะกรรมการด้านการวิจัย ค่าสนับสนุนการพัฒนาคณะกรรมการชุดต่างๆ ค่าสนับสนุนการตีพิมพ์ผลงานวิจัย ค่าสนับสนุนการจัดสัมมนาการวิจัยระดับภาควิชาและกิจกรรมเครือข่าย ค่าใช้จ่ายในการจัดอบรม/ประชุม/สัมมนาด้านการวิจัย ค่าสนับสนุนการพัฒนาศูนย์การเรียนรู้และการสนับสนุนค่าใช้จ่ายในการเดินทางของนักวิจัยที่ทำร่วมกับ CRCN ตลอดจนการดำเนินงานที่เป็นการสนับสนุนกิจกรรมงานวิจัยเพื่อให้เป็นไปตามยุทธศาสตร์ของคณะฯ

ตารางที่ 2 – 1 งบประมาณคณะแพทยศาสตร์เพื่อสนับสนุนการทำวิจัย ระหว่างปีงบประมาณ 2551-2555

	2551	2552	2553	2554	2555
งบประมาณที่ตั้งไว้	15,940,000	20,000,000	20,000,000	20,000,000	30,000,000
งบประมาณใช้จ่าย	11,619,757	7,144,820.46	15,792,248.68	10,968,834	21,964,334.50
จำนวนโครงการ*	55	57	69	63	144

หมายเหตุ

\*ปี 2551 – 2552 ไม่นับรวมทุนจุลวิจัยฯ ทุนวิจัย นพ.สมานฯ ทุนวิจัยมะเร็ง ศ.นพ.ทาเคโอะ วาดะ ตั้งแต่ปี 2553 ได้นับรวมทุนวิจัยดังกล่าว ซึ่งในปี 2553 มีทุนวิจัยมะเร็ง ศ.นพ.ทาเคโอะ วาดะ จำนวน 1 ทุน เป็นเงิน 27,000 บาท

ปี 2555 มีทุนสมทบ(Matching fund)ของคณะ จำนวน 2 โครงการ 1. ศ.นพ.กิตติพันธุ์ ฤกษ์เกษม 164,166.50 บาท และรศ.ดร.กานแก้ว สุคนธ์สรรพ 200,000 บาท

กราฟที่ 2 – 1 แสดงจำนวนโครงการวิจัยและจำนวนเงินทุนทั้งภายใน และภายนอก(แหล่งทุนไม่หวังผลกำไร และผู้ผลิตเภสัชภัณฑ์) ปีงบประมาณ 2555

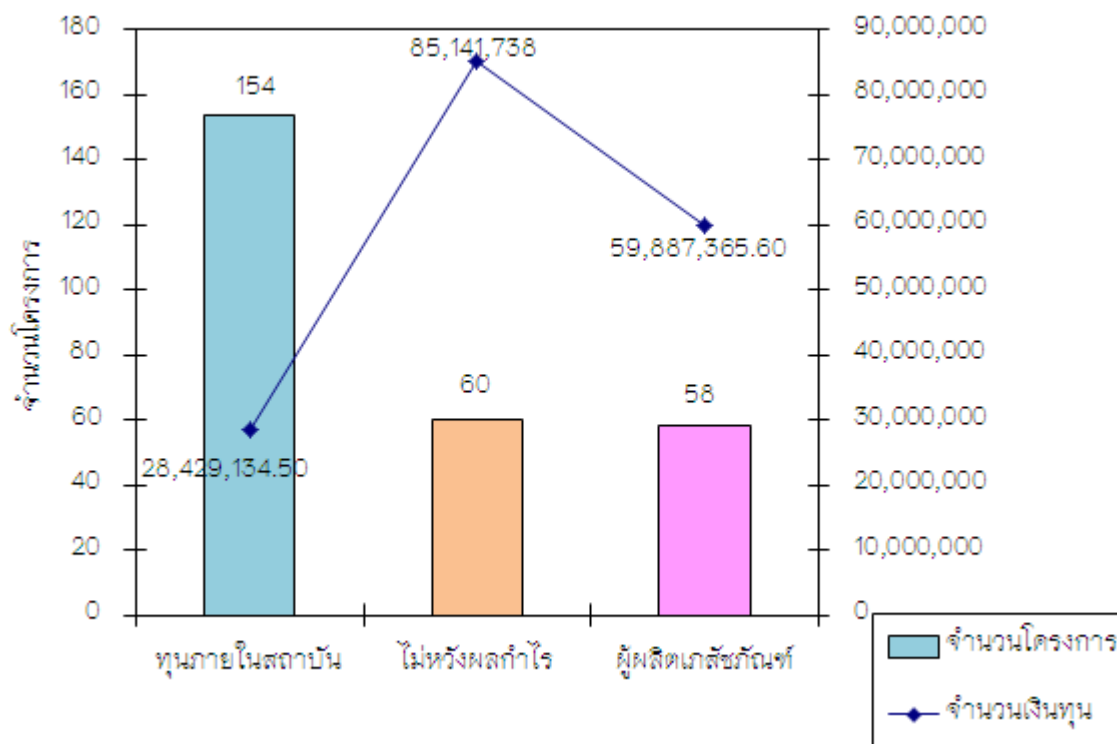

2. ข้อมูลทุนวิจัย

จากกราฟที่ 2 – 1 พบว่าจำนวนโครงการวิจัยทั้งหมดมี 272 โครงการ จำแนกเป็นทุนภายในสถาบัน 154 โครงการ รวมจำนวนเงินทุน 28,429,134.50 บาท จากแหล่งทุนไม่หวังผลกำไร 60 โครงการ รวมจำนวนเงินทุน 85,141,738 บาท และจากผู้ผลิตเภสัชภัณฑ์ 58 โครงการ รวมจำนวนเงินทุน 59,887,365.60 บาท