



องค์ความรู้เรื่อง สัญลักษณ์พิเศษและการขึ้นชั้นหนังสือ Living Library Collection

หน่วยงานเจ้าขององค์ความรู้ ชุมชนแนวปฏิบัติคนใกล้หมอ งานห้องสมุดคณะแพทยศาสตร์
มหาวิทยาลัยเชียงใหม่

วิธีการสกัดองค์ความรู้ การรับฟัง ทบทวนความรู้จากวิทยากรบรรยายและแลกเปลี่ยนเรียนรู้ของบุคลากร

วันที่บันทึก 23 มีนาคม 2555

กระบวนการ/วิธีการสู่ความสำเร็จ

ห้องสมุดคณะแพทยศาสตร์ มหาวิทยาลัยเชียงใหม่ จัดบริการรูปแบบห้องสมุดมีชีวิต หรือ Living Library ณ ชั้น 8 เปิดให้บริการตั้งแต่วันที่ 1 พฤศจิกายน 2551 เป็นต้นมา โดยจัดหาหนังสือเนื้อหาหลากหลายประเภท วารสาร นิตยสาร รวมทั้งสื่ออิเล็กทรอนิกส์รูปแบบ CD DVD VCD สำหรับให้บริการเพื่อส่งเสริมการอ่าน การเรียนรู้ด้วยตัวเองตามอัธยาศัยภายใต้บรรยากาศสดใส ผ่อนคลาย โดยมีการจัดแยกประเภททรัพยากรสารสนเทศต่างๆ และแบ่งส่วนพื้นที่จัดเก็บ ดังแผนผังแสดง:

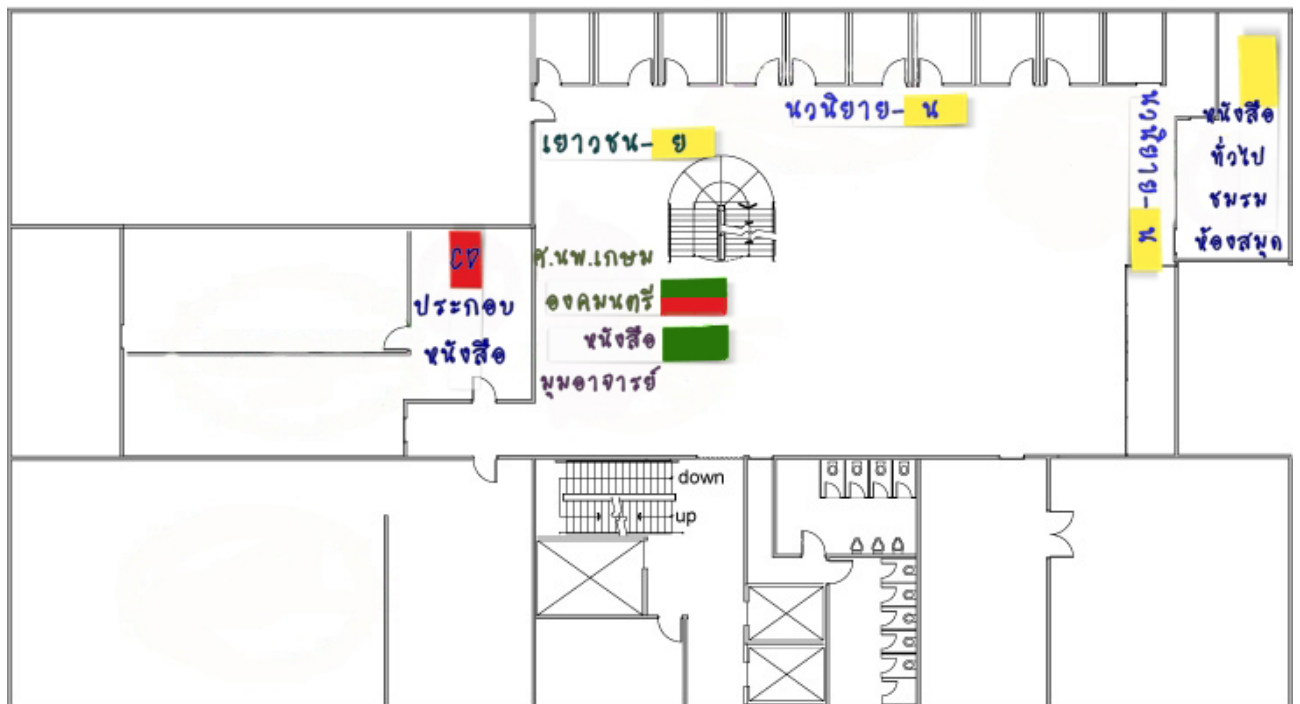

ซึ่งทรัพยากรสารสนเทศที่นำขึ้นให้บริการ ณ Living Library จัดเป็นคอลเลคชันเฉพาะ เพื่อให้การคัดแยกไม่สับสนปนเปื้อนกับประเภทหนังสือตำรา หนังสือวิชาการที่จัดเก็บให้บริการที่ชั้น 5 และชั้น 6 และเพื่อสะดวกในการค้นหาหยิบใช้งานของผู้ใช้บริการ ตลอดจนเจ้าหน้าที่ห้องสมุดสามารถจัดแยกและเก็บขึ้นชั้นได้อย่างถูกต้อง เป็นระเบียบ ห้องสมุดคณะแพทยศาสตร์จึงกำหนดสัญลักษณ์พิเศษไว้ให้เป็นจุดสังเกต คือ การติดสติ๊กเกอร์แถบสี ไว้ที่สันหนังสือด้านล่างของ Label เลขเรียกหนังสือ โดยสัญลักษณ์พิเศษของหนังสือและสื่อโสตทัศนวัสดุ ได้แก่

- เลขหมู่ LC = CD ประกอบหนังสือฝึกภาษา จัดเก็บที่ห้องบริการโสตทัศนวัสดุ
- เลขหมู่ LC/NLM = หนังสือทั่วไปของชมรมห้องสมุด สโมสรนักศึกษาคณะแพทยศาสตร์
- เลขหมู่ LC = หนังสือมูมาจารย์
- เลขหมู่ LC/NLM = คอลเลคชั่น ศ.เกียรติคุณ นพ.เกษม วัฒนชัย องคมนตรี เรียงต่อจากหนังสือมูมาจารย์

หมายเหตุ หนังสือติดแถบสีเหลือง แต่เลขหมู่เป็นระบบดิวอี้ (DC) คือ หนังสือตลาดหลักทรัพย์ จัดเก็บที่ชั้น 6

การจัดเรียงและขึ้นชั้นหนังสือ

เลขเรียกหนังสือ (Call Number) ประกอบด้วย

WF 300	WB 100	←	เลขหมู่	⇒	WB 100
J213k	พ122ก	←	เลขผู้แต่ง	⇒	T112e
2012	2544	←	ปีที่พิมพ์	⇒	2011
V.1 C.1	ล.2 ฉ.1	←	เล่มที่ ฉบับที่		

หลักการจัดไล่เรียง

เลขหมู่ เรียงตาม 1. ลำดับตัวอักษร 2. ตัวเลขจำนวนน้อยไปหามาก

เลขผู้แต่ง เรียงตาม 1. ลำดับตัวอักษร 2. ตัวเลข แต่ละหลักมาเทียบกัน คำน้อยเรียงก่อน

ปี ค.ศ. / พ.ศ. หนังสือต่อ Edition กัน ปี ค.ศ. / พ.ศ. ใหม่กว่าเรียงก่อน

* ยกเว้นหนังสือชุด เรียงเล่ม 1 2 3 ตามเล่มปกติ

การจัดขึ้นเรียงบนชั้นหนังสือ

1. เรียงจากซ้ายไปขวา
2. เรียงจากบนลงล่าง
3. เรียงจากหนังสือภาษาอังกฤษ – ภาษาไทย – ภาษาไทยที่ใช้ชื่อหนังสือเป็นภาษาอังกฤษ

คุณกิจ นางเพียงขอบฟ้า ปัญญาเพชร

คุณลิขิต นางสาวรำไพ ชื่นมณุษย์

ผู้เข้าร่วมการจัดการความรู้

- | | |
|---|---|
| <ol style="list-style-type: none"> 1. นางสาวกัลยา ปรียะ 2. นางกุนธิดา สุขะวา 3. นายเกตุ เถาปาอินทร์ 4. นายคนองเดช สิ้นธูยา 5. นายชัยรัตน์ คีรีเมฆ 6. นายทรัพย์ เรือนมัน 7. นางพรรณเพ็ญ มีชำนาญ 8. นางสาวพิมพ์พรรณ ชัยศรี 9. นางไพจิตรต์ สีสองกุลเสถียร | <ol style="list-style-type: none"> 10. นางสาวมณฑะณี คำโพธิ์ 11. นายยงยุทธ เรืองศักดิ์ 12. นางรัชนีวรรณ สิ้นธูยา 13. นางสาวรำไพ ชื่นมณุษย์ 14. นายศรานุวัตร ยศอินตะ 15. นางสาวสุพิน วงศ์สงวน 16. นายสุรชาติ สุวรรณ 17. นางสุวพัชร์ อุทรา 18. นางสาวลักษณ์ วัฒนชัย |
|---|---|