



COMMUNITY  
MEDICINE



COMMUNITY  
MEDICINE

# กระบวนวิชาเวชศาสตร์ชุมชนและครอบครัว

**พ.คพ. 331603**

ปีการศึกษา 2566

กลุ่มที่ 12A



Faculty of Medicine, CMU  
**COMMUNITY MEDICINE**

## Community medicine is...

the art and science of  
promoting health,  
preventing disease,  
and prolonging life  
in rural, urban, and  
industrial settings.



## วิสัยทัศน์ภาควิชา

ภาควิชาเวชศาสตร์ชุมชนเป็นหน่วยงานชั้นนำด้านการศึกษา  
และวิจัยปัญหาสุขภาพที่สอดคล้องกับบริบทชุมชนในระดับ  
มาตรฐานสากล

## Community-based



Rural



Urban

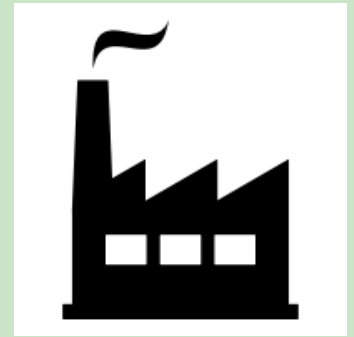

Industrial

# Course Learning Outcome

1. ดำเนินการการบริบาลสุขภาพแบบผสมผสานและครอบคลุม ได้แก่ การประเมินสุขภาพ การคัดกรองปัจจัยเสี่ยง ประเมินความเสี่ยงต่อสุขภาพจากการทำงาน การสร้างเสริมสุขภาพ การป้องกันความเจ็บป่วย การตรวจวินิจฉัยปัญหาสุขภาพ การบำบัดปัญหาสุขภาพ และการฟื้นฟูสภาพในระดับบุคคล ครอบครัว ชุมชนและสังคม
2. ดำเนินการค้นคว้าหาข้อมูลจากแหล่งข้อมูลต่าง ๆ โดยใช้เทคโนโลยีสารสนเทศ รวมทั้งมีวิจาร์ณญาณในการประเมินข้อมูลด้วยหลักการของระบาดวิทยาคลินิก เวชศาสตร์เชิงประจักษ์ และนำข้อมูลมาประยุกต์ใช้ได้อย่างเหมาะสม
3. ดำเนินการ ประเมิน วิเคราะห์ปัญหา และวางแผนพัฒนาระบบงานในโรงพยาบาล และระบบบริการสาธารณสุขในชุมชนได้
4. แสดงคุณธรรม จริยธรรม เจตคติที่ดี ความเข้าใจต่อเพื่อนมนุษย์และสังคม และสามารถทำงานเป็นส่วนหนึ่งของทีมสุขภาพ

# เวลาเรียน

COMMED 2 สัปดาห์แรก



FAMMED 2 สัปดาห์หลัง



สอบलगองหลังเรียน FAMMED

# ตารางปฏิบัติงาน

ตารางการเรียนการสอนกระบวนวิชาเวชศาสตร์ชุมชนและครอบครัว พ.คพ.603 (331603)

สำหรับนักศึกษาแพทย์ชั้นปีที่ 6 ปีการศึกษา 2566 (กลุ่ม 12)

## สัปดาห์ที่ 1

วัน เดือน ปี	07.30	08.00	08.30	09.00	09.30	10.00	10.30	11.00	11.30	12.00	13.00	13.30	14.00	14.30	15.00	15.30	16.00
จันทร์ 11 มี.ค. 67		L0: Orientation (ผศ.นพ.กัมปนาท) + L1: การวิเคราะห์และ การจัดลำดับ ความสำคัญสาเหตุของ ปัญหาในการศึกษา ระบบงาน (ผศ.นพ.กัมปนาท)		L4: Hospital management for patient safety (รศ.นพ.จรัล กังสนารักษ์)						L3: การออกใบรับรองแพทย์ ในการทำงานและการเบิก กองทุนเงินทดแทน (ผศ.พญ.จินต์จุฑา)		L2: งานด้านอาชีวอนามัย ความปลอดภัย และสิ่งแวดล้อมในโรงพยาบาล (ผศ.พญ.จินต์จุฑา)					
อังคาร 12 มี.ค. 67	เดินทางไปพื้นที่ฝึกปฏิบัติงาน (ถึง รพช. ไม่เกิน 10:00 น.)				ฝึกปฏิบัติงานที่โรงพยาบาล				ฝึกปฏิบัติงานที่โรงพยาบาล								
พุธ 13 มี.ค. 67	ฝึกปฏิบัติงานที่โรงพยาบาล				ฝึกปฏิบัติงานที่โรงพยาบาล				ฝึกปฏิบัติงานที่โรงพยาบาล								
รายงานหัวข้อและเหตุผลสนับสนุน ผ่านระบบ zoom meeting (เวลา 15.00-15.30 น. / 15.30-16.00 น.)																	
พฤหัสบดี 14 มี.ค. 67	ฝึกปฏิบัติงานที่โรงพยาบาล				ฝึกปฏิบัติงานที่โรงพยาบาล				ฝึกปฏิบัติงานที่โรงพยาบาล								
ศุกร์ 15 มี.ค. 67	ฝึกปฏิบัติงานที่โรงพยาบาล				ฝึกปฏิบัติงานที่โรงพยาบาล				ฝึกปฏิบัติงานที่โรงพยาบาล								

# ตารางปฏิบัติงาน

## สัปดาห์ที่ 2

วัน เดือน ปี	07.30	08.00	08.30	09.00	09.30	10.00	10.30	11.00	11.30	12.00	13.00	13.30	14.00	14.30	15.00	15.30	16.00	
จันทร์ 18 มี.ค. 67			ฝึกปฏิบัติงานที่โรงพยาบาล								ฝึกปฏิบัติงานที่โรงพยาบาล							
E-mail <sup>2</sup> รายงานความคืบหน้า (ภายใน 08.00 น.)																		
อังคาร 19 มี.ค. 67			ฝึกปฏิบัติงานที่โรงพยาบาล								ฝึกปฏิบัติงานที่โรงพยาบาล							
พุธ 20 มี.ค. 67			ฝึกปฏิบัติงานที่โรงพยาบาล								ฝึกปฏิบัติงานที่โรงพยาบาล							
พฤหัสบดี 21 มี.ค. 67			ฝึกปฏิบัติงานที่โรงพยาบาล								ฝึกปฏิบัติงานที่ โรงพยาบาล		เดินทางกลับคณะฯ หลังปฏิบัติงานเสร็จ					
ศุกร์ 22 มี.ค. 67			นำเสนองานกลุ่ม								<ul style="list-style-type: none"> <li>➢ แก้ไขรายงาน</li> <li>➢ ส่งงาน (กำหนดส่งงานที่ภาควิชาฯ ไม่เกิน 16.00 น.)</li> </ul>							

หมายเหตุ : กิจกรรมในแต่ละวันอาจปรับเปลี่ยนได้ตามความเหมาะสมของแต่ละพื้นที่ แต่ในภาพรวมแล้วควรครอบคลุมกลุ่มกิจกรรมทุกประเภท

- ✚ อาจารย์ผู้ดูแลกระบวนการวิชา : ผศ.นพ.กัมปนาท วังแสน / อ.นพ.พีระลักข์ อัครวนพคุณ
- ✚ ผู้ประสานงานด้านธุรการภาควิชา : คุณณัฐชา เบลอร์โทรภาควิชาเวชศาสตร์ชุมชน 053-935472
- ✚ ติดต่อหน่วยยานยนต์ คณะแพทยศาสตร์ 053-935235

# งานที่มอบหมาย

- ❖ **Group project**
- ❖ **Walk through survey : ศึกษาในโรงพยาบาลชุมชน**
- ❖ **การศึกษาระบบโรงพยาบาลชุมชน**
  - Hospital function & physician's role
  - การบริหารองค์กร, HA, Hospital financing
  - ระบบ refer ผู้ป่วย

# การส่งงาน

งาน	รูปแบบการส่ง	ส่งที่	เวลาส่ง
ปรึกษาหัวข้อ group project	Zoom meeting	อาจารย์ที่ปรึกษา 2-3 ท่าน	13 มี.ค. 67 15.00-16.00 น.
Email รายงานความก้าวหน้า	Email	Email อาจารย์ที่ปรึกษา 2-3 ท่าน	18 มี.ค. 67 ก่อน 08.00 น.
นำเสนอ Group project	นำเสนอด้วย ppt	ภาควิชาเวชศาสตร์ชุมชน	22 มี.ค. 67 8.30-12.00 น.
ส่งไฟล์นำเสนอ (ppt)	งานกลุ่ม ppt และ PDF ชื่อไฟล์: 1L-เชียงใหม่-Present	gg drive	22 มี.ค. 67 ภายใน 16.00 น.
ส่งรายงาน Group project	เล่มรายงาน 2 เล่ม แบบแบบลงนามท้ายเล่ม ไฟล์ งานกลุ่ม PDF ชื่อไฟล์ 1L- เชียงใหม่-Project	gg drive เล่มส่งห้องธุรการ	22 มี.ค. 67 ภายใน 16.00 น.
รายงาน WTS	ไฟล์งานกลุ่ม PDF ชื่อไฟล์ 1L- เชียงใหม่-WTS	gg drive	22 มี.ค. 67 ภายใน 16.00 น.
Reflection	ไฟล์งานเดี่ยว เขียนหรือพิมพ์ PDF ชื่อไฟล์ 1L- เชียงใหม่-Reflection - น.ส.ยิ้มแย้ม แจ่มใส	gg drive	22 มี.ค. 67 ภายใน 16.00 น.



# การประเมินผล

การประเมิน	คะแนนกลุ่ม	คะแนนเดี่ยว
สอบลงกอง		25%
Group project	40% (รายงาน 30%, นำเสนอ 10%)	
WTS report	15%	
Reflection		5%
อาจารย์ประจำกลุ่ม		5%
อาจารย์พี่เลี้ยง		10%

# การประเมินผล

Hospital function and physician's role,  
ระบบส่งต่อผู้ป่วยฉุกเฉิน, Occ med

	คะแนนกลุ่ม	คะแนนเดี่ยว
สอบลงกอง		25%
Group project	จะอธิบายต่อไป ในคาบนี้ (% นำเสนอ 10%)	
WTS report	15%	จะอธิบายคาบต่อไป
Reflection	เขียนในคู่มือ	5%
อาจารย์ประจำกลุ่ม		5%
อาจารย์พี่เลี้ยง		10%

❖ ถ้าตรวจพบว่าคัดลอกงาน จะถูกลดเกรดลง 1 ลำดับ!!!!

❖ ไม่อนุญาตให้กลับบ้านหรือกลับหอระหว่าง 2 สัปดาห์นี้

- ❖ รายละเอียดงานทุกชั้นอยู่ในคู่มือ
- ❖ ติดต่ออาจารย์ที่ปรึกษาทาง E-mail ได้เสมอ
- ❖ กรุณานัดหมายอาจารย์พี่เลี้ยงก่อนเดินทาง (กลุ่ม Line)

# สิ่งที่ต้องทำ

- จับกลุ่ม 3-4 กลุ่ม
- Scan QR code เพื่อเข้า Group Line กลุ่ม
- ถ่ายรูปรวมกลุ่มแล้วตั้งรูปเป็นรูปกลุ่มไลน์
- เอกสารการเรียนการสอน อยู่บนเว็บไซต์ภาควิชาฯ  
หรือ scan QR code และ LINK Zoom อยู่ในไลน์ตกลุ่มไลน์



QR Code  
เอกสารการเรียนการสอน

# อาจารย์ที่ปรึกษา

กลุ่ม	โรงพยาบาล	อาจารย์ที่ปรึกษา
กลุ่มที่ 1	แม่ทา	ผศ.นพ.วิทวัส สุรวัฒนสกุล ผศ.นพ.วชิรนนท์ ศิริกุล อ.พญ.ฝันฝ้าย สมเกียรติ
กลุ่มที่ 2	ลำ	ผศ.นพ.วิทวัส สุรวัฒนสกุล ผศ.นพ.วชิรนนท์ ศิริกุล อ.พญ.ฝันฝ้าย สมเกียรติ
กลุ่มที่ 3	งาว	รศ.พญ.กรองพร องค์กรประเสริฐ ผศ.พญ.จินต์จุฑา ภาณุมาสวิวัฒน์
กลุ่มที่ 4	เสริมงาม	รศ.พญ.กรองพร องค์กรประเสริฐ ผศ.พญ.จินต์จุฑา ภาณุมาสวิวัฒน์

# โรงพยาบาลแม่ทา



# โรงพยาบาลดี





# โรงพยาบาลลาว



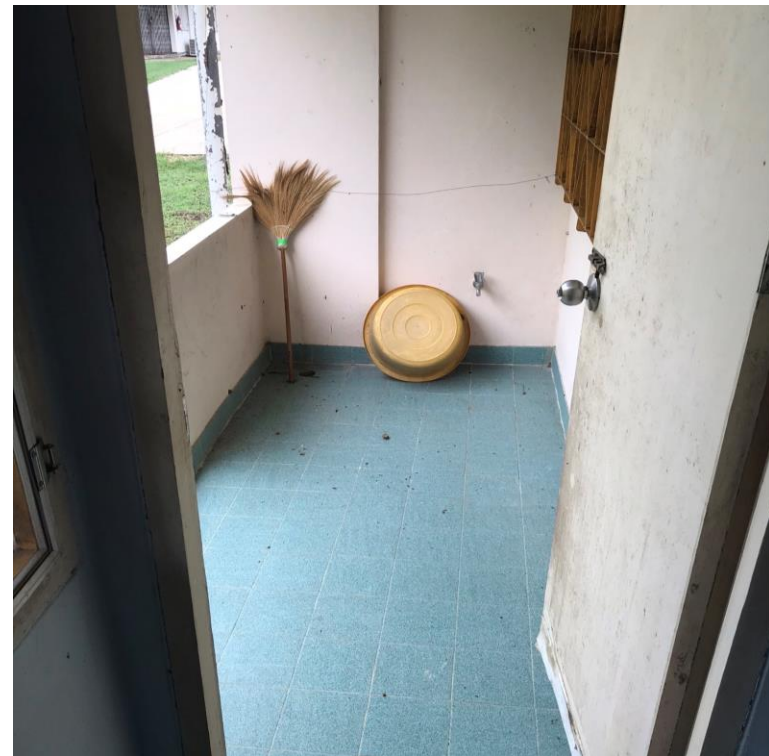
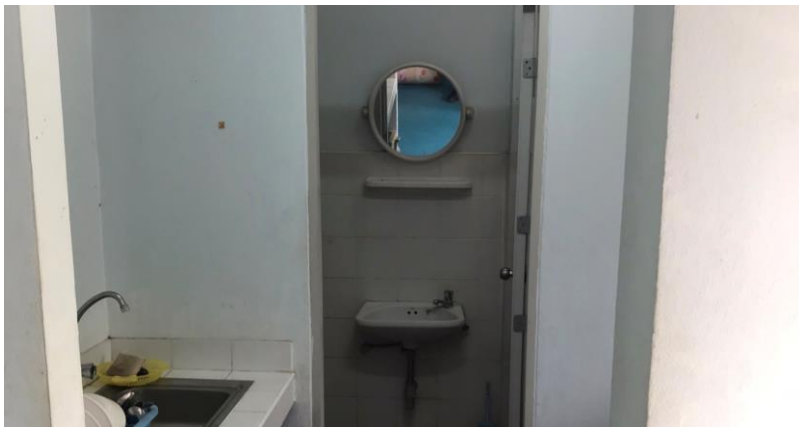

โรงพยาบาลเสริมงาม

## เอกสารประกอบการเรียน

**L0:** แนะนำกระบวนการเรียน

**L1:** การวิเคราะห์และการจัดลำดับความสำคัญของปัญหาในการศึกษาระบบงาน

**L2:** งานด้านอาชีวอนามัย ความปลอดภัย และสิ่งแวดล้อมในโรงพยาบาล

\*ใบงานWTS (PDF)

\*ใบงานWTS (Doc)

**L3: Hospital management for patient safety 2565**

โดย คณาจารย์

: Hospital management for patient safety 2565

โดย รศ.นพ.ชเนนทร์ วนาภิรักษ์

: Hospital management for patient safety 2565

โดย ผศ.นพ.กฤษณ์ ขวัญเงิน

: Hospital management for patient safety 2565

โดย ผศ.นพ.เศรษฐพงศ์ บุญศรี

**L4:** การออกใบรับรองแพทย์ในการทำงานและการเบิกกองทุนเงินทดแทน

**L4.1:** ใบรับรองสุขภาพแพทย์สภา

**L4.2:** ใบรับรองแพทย์ผู้ป่วยประกันสังคม

**L4.3:** ใบรับรองแพทย์โรงพยาบาลมหาราชนครเชียงใหม่



# กิจกรรมหลังลงพื้นที่ฝึกปฏิบัติ/หลังสอบ

- ❖ ตอบแบบสอบถามเพื่อพัฒนากระบวนการวิชาผ่าน google form  
ประเมินกระบวนการวิชา



<https://forms.gle/2b4RKFjZcFXJtKCS8>

## ติดต่อสอบถาม

- ❖ เจ้าหน้าที่ประจำกระบวนการฯ พี่บีม
- ❖ Email: [kampanat.kong@gmail.com](mailto:kampanat.kong@gmail.com),  
[pheerasak.assava@cmu.ac.th](mailto:pheerasak.assava@cmu.ac.th)
- ❖ เหตุฉุกเฉิน TEL: 083-2089796  
(Aj.Kampanat)





COMMUNITY  
MEDICINE



COMMUNITY  
MEDICINE



ขอบคุณครับ